



*Bienvenue  
à  
Grâce-Uzel*



Vous êtes nouvellement installés sur la commune. Nous vous souhaitons la bienvenue.  
Vous trouverez, dans ce livret, les informations et contacts utiles à votre installation.

## Horaires mairie

La mairie vous accueille :

Le mardi et le jeudi de 8h30 à 12h30 et de 14h30 à 17h00.

Le mercredi de 8h30 à 12h00.

Le vendredi de 8h30 à 11h00.

(Fermeture le lundi)

## Numéros utiles

Mairie : 02.96.28.81.78

Ecole : 02.96.28.88.96

Cantine : 02.96.67.38.90

Communauté de communes LCBC : 02.96.66.09.09

Cabinet médical Loudéac : 02.96.66.88.30 (même numéro pour le médecin de garde de 20h à 23h)

Pour connaître la pharmacie de garde : 32 37

Cabinet infirmier Uzel : (Stéphanie Lainé et Emmanuelle Jounay) : 06.13.49.25.80

Dépannage ENEDIS : 09 726 750 22

Dépannage EAU (société STGS) : 02 33 79 46 79

SAMU, urgences médicales : 15

Gendarmerie : 17

Pompiers : 18

Défibrillateur disponible à l'entrée de la salle arc-en-ciel

## Un peu d'histoire...

Grâce-Uzel est une petite commune des Côtes d'Armor, située dans le canton d'Uzel, en bordure du RD700.

D'une superficie de 795 ha, elle était située, à l'origine, sur la route des diligences qui faisaient la route entre Rennes et Concarneau. La commune s'est construite autour d'une chapelle érigée à cet endroit (Notre Dame de Bon Voyage) où les voyageurs faisaient une pause et les marchands achetaient les toiles de lin aux habitants, une des principales productions locales à l'époque.

La commune a changé plusieurs fois de nom, Grace (1801) puis Grâce (1877) et enfin Grâce-Uzel (décret du 12 novembre 1890) pour la différencier de Grâces à côté de Guingamp.

Une halle aux toiles s'élevait sur la place. Le patrimoine communal comprend l'église Notre-Dame avec ses retables classés (1733) mais aussi son ossuaire du XVII<sup>ème</sup> siècle et son calvaire (1802). La fontaine Notre-Dame date elle de 1788.

## Plan de la commune

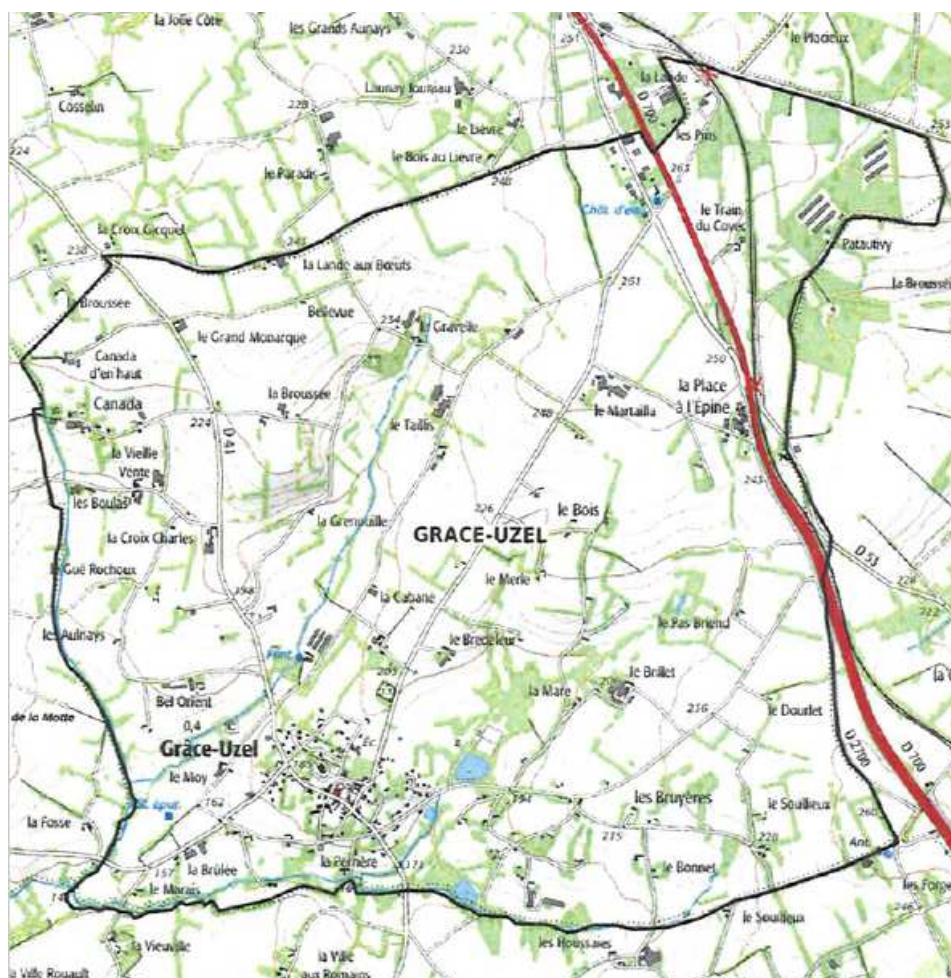

## Conseil Municipal

## Maire

**HINDRE François**



## Adjoints

**LUCAS Anaïk, 1<sup>ère</sup> adjointe**



(personnel, finances, culture,  
communication, enfance, vie sociale)

**THOMAS Pierrick, 2<sup>ème</sup> adjoint**

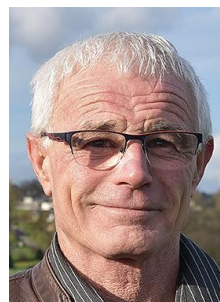

(voirie, urbanisme, bâtiments,  
agriculture, environnement)

## Conseillers municipaux :

**ABRAHAM Sylvie**



**DAVID Angélique**



**GILLOT Sébastien**



**LE MEE Stéphanie**



**PINCON Miguel**



**THOMAS Nathalie**



**VIDELOT Jean-Marc**



Vous trouverez les comptes rendus des conseils municipaux dans votre bulletin mensuel ou sur le site internet.

Les élus se tiennent à votre disposition. Prendre rendez-vous en mairie.

## Communication

- Un bulletin municipal est édité chaque mois. Vous pouvez le recevoir dans votre boîte aux lettres (distribution réalisée par des habitants bénévoles) mais il est possible de privilégier l'envoi par mail. Merci de bien vouloir indiquer votre adresse-mail à la mairie. ([mairiedegrace-uzel@orange.fr](mailto:mairiedegrace-uzel@orange.fr))
- Vous pouvez retrouver l'actualité de la commune et les différentes informations sur le site internet : [www.grace-uzel.fr](http://www.grace-uzel.fr)

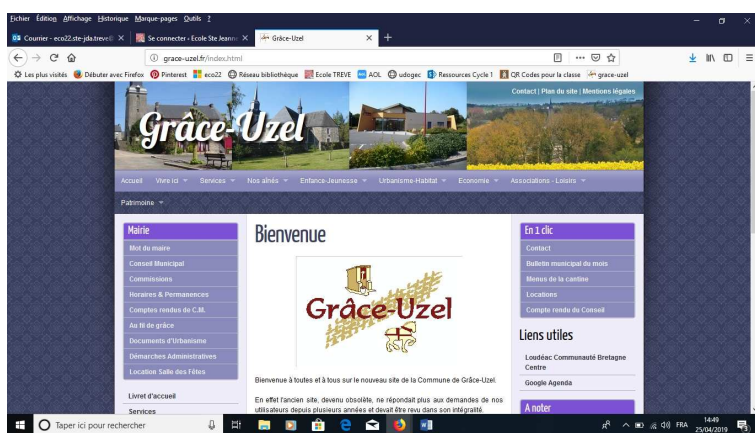

Accès depuis votre smartphone

Il est également possible d'accéder à toutes les informations de votre commune grâce à l'application ILLIWAP. (Installation simple sur smartphone)



## Associations

APEL (Association des parents d'élèves) – Chloé GLAIS et Tifenn CUVEN

Anciens Combattants d'Algérie - Président : Claude CORGNET (02.96.28.82.03)

Assos'bike (cyclo-cross) Président : Julien LUCAS (06.88.89.20.40)

Comité des fêtes - Président : Pierre LE MAUFF (lemauffpierre68@gmail.com)

Comité paroissial – président : Mickaël MAUGAN (06.45.57.51.98)

Générationnements mouvements - Président : Louis JOUANNY (06.81.09.90.99)

Grâce au bien-être (relaxation-sophrologie) – Manon DESLIE & Leslie SAULNIER (06.62.98.99.02)

Gracieux Patrimoine (sauvegarde patrimoine communal) : Marina NICOLAS (06.09.89.05.10)

La Gracieuse (Société de chasse) : Président : Jean-Paul MATECADE (06.17.80.18.71)

Les gracieuses tricotent : Présidente : Brigitte LE BOUT (06.67.23.39.73)

OGEC (Org. de Gestion Enseignement Catholique) -Pdt : Stéphanie LE MEE – Gwenaëlle MOY

Temps danse (danse moderne)

Troupe théâtrale « Arc-en-ciel »

## Calendrier des fêtes année 2024

Janvier :       Dimanche 7 janvier : Vœux du maire (11h)

                  Samedi 20 janvier : Repas à emporter par l'assos'bike

Février :       Samedi 10 février : Soirée crêpes organisée par l'école Notre Dame

Mars :           Dimanche 17 mars : Course cycliste

Avril :           Dimanche 7 avril : Repas organisé par la société de chasse

                  Dimanche 7 avril : Concert à l'Eglise (Gracieux Patrimoine & Moulin à Sons)

                  Dimanche 21 avril : Vide grenier par l'association « Les Gracieuses tricotent »

Mai :            Samedi 25 mai : Spectacle enfants par le « rondeau de l'oust »

Juin :            Samedi 22 juin : Randonnée gourmande organisée par l'association « Gracieux patrimoine »

Septembre :   Dimanche 22 septembre : Cyclo-cross (site du pont-hervé)

Octobre :       Samedi 5 octobre : Repas des aînés

Novembre :     Vendredi 10 novembre : Soirée raclette organisée par l'école Notre Dame

                  Samedi 30 novembre : Téléthon par le comité des fêtes

Décembre :     Vendredi 13 décembre : Spectacle de Noël des enfants de l'école

## Assistantes maternelles

MORIN Carole, la vieille vente, 06 24 86 04 23 - 3 places.

Des matinées d'éveil et des animations « bébés lecteurs » sont organisées régulièrement.

## Ecole Notre Dame

L'école est située 4 rue Notre Dame.

Horaires de l'école : 8h45-12h / 13h30-16h30



L'équipe enseignante se tient à votre disposition pour visiter l'école ou pour tout renseignement.

Inscriptions tout au long de l'année (prévoir le carnet de santé et le livret de famille)

Tél : 02.96.28.88.96

@ : [eco22.nd.grace-uzel@e-c.bzh](mailto:eco22.nd.grace-uzel@e-c.bzh)



[www.ecolenotredamegraceuzel.fr](http://www.ecolenotredamegraceuzel.fr)



## Espace « Arc-en-ciel » (rue Notre Dame)

L'espace « arc-en-ciel » rassemble la salle des fêtes et l'espace cantine-garderie.

La salle des fêtes est disponible à la location. Voici les tarifs (révisés chaque année en conseil municipal) :

2024	Commune	Hors-commune
BAL (matinée ou soirée)	225,00 €	308,50 €
Bal mariage - vin d'honneur	156,50 €	240,00 €
Repas privé - 1 repas *	195,50 €	324,50 €
Repas privé - 2 repas / jour *	252,50 €	420,50 €
* Location du lendemain	119,50 €	170,00 €
Repas Association avec entrées	308,50 €	493,00 €
Assemblée générale avec repas	308,50 €	493,00 €
Location cuisine seule (période covid pour repas à emporter)	156,50 €	309,00 €
Loto, concours de carte	239,00 €	393,00 €
Soirée spectacle avec entrée	239,00 €	393,00 €
Arbre de Noël - Assemblée générale	156,50 €	252,50 €
Réveillon	351,00 €	536,50 €
Divers	156,50 €	240,00 €
Forfait entretien	135,00 €	135,00 €
Activités hebdomadaires	15,50 €	15,50 €
Chauffage (15/10 au 15/04) 1 jour	52,00 €	52,00 €
Chauffage (15/10 au 15/04) 2 jours	75,00 €	75,00 €



*Un défibrillateur se trouve à l'entrée de la salle.*



## Salle Horizon (1 rue du lin)



Salle disponible à la location. Capacité : 50 personnes max.

Tarifs :

	Commune	Hors-commune
Location 1 jour	70 €	90 €
Location du lendemain	20 €	30 €

## Salle polyvalente (au-dessus de la mairie)



La salle polyvalente se trouve au-dessus de la mairie.

Elle est utilisée pour les séances de conseil municipal et des réunions d'associations.

C'est également dans cette salle que se trouve le bureau de vote à chaque élection.

## Bibliothèque

La bibliothèque de Grâce-Uzel est ouverte le lundi et le samedi de 11h à 12h. (Salle Horizon)

Possibilité d'obtenir une carte d'abonné pour 2€/an pour l'emprunt de 7 ouvrages. (3 semaines d'emprunt)

Elle appartient au réseau des bibliothèques de la communauté de communes de Loudéac.

Accès au site internet :

[www.bibliotheques.loudeac-communauté.bzh](http://www.bibliotheques.loudeac-communauté.bzh)

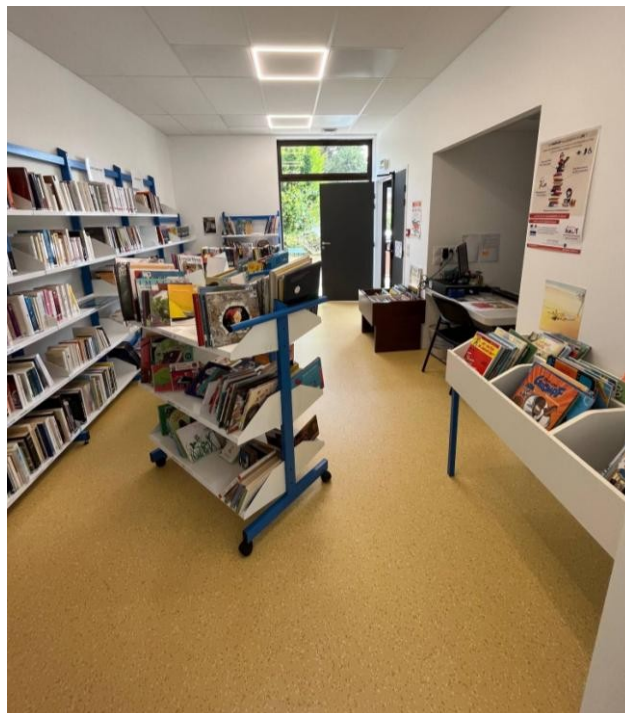

## Cantine et accueil périscolaire



Les 2 services sont ouverts aux enfants de l'école.

(Inscription et modalités de règlement en mairie)

Tél ; 02.96.67.38.90.

## Commerce multiservices

La commune dispose d'un commerce multiservices « Le café gracieux »



### Horaires :

Leslie et Thomas vous accueillent

Le lundi, mardi, jeudi de 7 h 30 à 14 h 00 et de 17 h 00 à 19 h 30

Le vendredi et samedi de 7 h 30 à 14 h 00 et de 17 h 45 à 00 h 00

Le dimanche de 8 h 30 à 12 h 30

Fermeture le mercredi

### Services :

Bar, restaurant, snack, terrasse

Dépôt de pain, épicerie, relais colis, journaux

Planches apéro le week-end, soirées à thèmes, service traiteur

## Commerce et artisanat

- **Belluno Reflexo** (*Cabinet de réflexologie*)  
2, venelle du Presbytère - 06 73 30 45 52 - [cab.belluno@hotmail.com](mailto:cab.belluno@hotmail.com)
- **Breizh Bâches** (*fabrication de bâches*)  
Z.A Le Tourlanquin - 02 96 26 24 47 - [www.breizh-baches.com](http://www.breizh-baches.com)
- **DOMAINE D'HOFMAN** (*Elevage de Golden Retriever*)  
33, la place à l'Épine - 06 32 50 07 67 - [www.domaine-dhofman.fr](http://www.domaine-dhofman.fr)
- **ESPINOSA Caroline** (*Conseillère en immobilier*)  
11, Canada - 07 50 22 62 32 - [www.drhouse-immo.com/m/caroline-espinoza](http://www.drhouse-immo.com/m/caroline-espinoza)
- **LARROUCAU Steeve** (*Menuisier Agenceur*)  
11, Canada - 06 37 21 03 71 - [larroucau.renovation@gmail.com](mailto:larroucau.renovation@gmail.com)
- **Le Café Grâcieux** (*Bar - Epicerie - Restaurant*)  
1, rue du Lin - 09 61 65 47 96
- **LEMAITRE APPRO** (*négoce agricole*)  
Z.A le Tourlanquin - 02 96 28 86 37
- **MICHARD Jean-Yves** (*équipement d'élevages*) [www.michard-aviculture.com](http://www.michard-aviculture.com)  
Z.A le Tourlanquin - 02 96 28 87 87
- **RAULT Cyril** (*menuiserie intérieure et extérieure, terrasses, bardage*)  
Le qué rochoux - 06 83 28 22 00 - [Menuiserie.rault.cyril@gmail.com](mailto:Menuiserie.rault.cyril@gmail.com)
- **SARL LUCAS Julien** (*électricité, plomberie, chauffage*)  
6, rue de la forge - 02.96.26.11.61 - [www.lucas-electricite.fr](http://www.lucas-electricite.fr)
- **SOLAR +** (*Entreprise de nettoyage de panneaux solaires*)  
Rue du Pont Hervé - 02 96 28 69 15
- **Studio Rullier** (*photographie*)  
14, place de la mairie - 02 96 28 04 98 - [www.studio-rullier.fr](http://www.studio-rullier.fr)
- **TY ANGES** - Damien MANGONNEAUX (*Magnétiseur - Médium*)  
3, rue des Blossiers - 07 69 92 10 93 - [www.tyanges.fr](http://www.tyanges.fr)

## Tri sélectif et recyclage :

Le ramassage des conteneurs individuels a lieu chaque lundi. (Alternance poubelle ordures ménagères (marron) et tri sélectif (jaune)).

Vous devez déposer la poubelle au marquage prévu à cet effet, dès le dimanche soir car la collecte débute à 4h du matin.

Si vous arrivez sur la commune et que votre logement n'est pas équipé de poubelles. Voici le numéro vert à contacter pour en commander gratuitement :

**0 805 952 931**

2 containers verre se trouvent à votre disposition. 1 à l'entrée du site du Pont Hervé (étang) et l'autre derrière l'espace « Arc-en-ciel »

La déchetterie de Loudéac (rond-point de la Rabine) est ouverte du lundi au samedi, de 9h à 12h et de 14h à 17h45 (02 96 28 38 15)

**JE TRIE**  
et j'en suis fier !

Nous allons aussi au compost !

### COLLECTE 2024 DES DÉCHETS MÉNAGERS

**LUNDI**

Collecte des ordures ménagères (semaine paire) / Collecte du tri sélectif (semaine impaire)

**CAUREL • COËTLOGON • GOMENÉ  
GRÂCE-UZEL • SAINT-CARADEC  
SAINT-VRAN :**  
bourg et campagne

**5**  
N° de distribution de la Poste

Attention, les conteneurs doivent être sortis la veille du jour de collecte. La collecte est effectuée entre 4 h et 22 h.

Janvier	Février	Mars	Avril	Mai	Juin	Juillet	Août	Septembre	Octobre	Novembre	Décembre
Lun. 1	Jeu. 1	Ven. 1	Lun. 1	Mer. 1	Sam. 1	Lun. 1	Jeu. 1	Dim. 1	Mar. 1	Ven. 1	Dim. 1
Mar. 2	Ven. 2	Sam. 2	Mar. 2	Jeu. 2	Dim. 2	Mar. 2	Ven. 2	Lun. 2	Mer. 2	Sam. 2	Lun. 2
Mer. 3	Dim. 3	Dim. 3	Mer. 3	Ven. 3	Lun. 3	Mer. 3	Sam. 3	Mar. 3	Jeu. 3	Dim. 3	Mar. 3
Jeu. 4	Lun. 4	Lun. 4	Jeu. 4	Mar. 4	Mar. 4	Jeu. 4	Dim. 4	Mer. 4	Ven. 4	Lun. 4	Mer. 4
Ven. 5	Mar. 5	Mar. 5	Ven. 5	Dim. 5	Mer. 5	Ven. 5	Lun. 5	Jeu. 5	Sam. 5	Mar. 5	Jeu. 5
Sam. 6	Mer. 6	Jeu. 6	Sam. 6	Lun. 6	Jeu. 6	Sam. 6	Mar. 6	Ven. 6	Dim. 6	Mer. 6	Ven. 6
Dim. 7	Mer. 7	Mer. 7	Dim. 7	Mar. 7	Ven. 7	Dim. 7	Mer. 7	Sam. 7	Lun. 7	Mer. 7	Sam. 7
Lun. 8	Jeu. 8	Ven. 8	Lun. 8	Mer. 8	Sam. 8	Lun. 8	Jeu. 8	Dim. 8	Mar. 8	Ven. 8	Dim. 8
Mar. 9	Ven. 9	Sam. 9	Mar. 9	Jeu. 9	Dim. 9	Mar. 9	Ven. 9	Lun. 9	Mer. 9	Sam. 9	Lun. 9
Mer. 10	Dim. 10	Dim. 10	Mer. 10	Ven. 10	Lun. 10	Mer. 10	Sam. 10	Mar. 10	Jeu. 10	Dim. 10	Mar. 10
Jeu. 11	Dim. 11	Lun. 11	Jeu. 11	Sam. 11	Mar. 11	Jeu. 11	Dim. 11	Mer. 11	Ven. 11	Lun. 11	Mer. 11
Ven. 12	Lun. 12	Mar. 12	Ven. 12	Dim. 12	Mer. 12	Ven. 12	Lun. 12	Jeu. 12	Sam. 12	Mar. 12	Jeu. 12
Sam. 13	Mar. 13	Mer. 13	Sam. 13	Lun. 13	Jeu. 13	Sam. 13	Mar. 13	Ven. 13	Dim. 13	Mer. 13	Ven. 13
Dim. 14	Mer. 14	Dim. 14	Mar. 14	Mar. 14	Ven. 14	Dim. 14	Mer. 14	Sam. 14	Lun. 14	Jeu. 14	Sam. 14
Lun. 15	Jeu. 15	Ven. 15	Lun. 15	Mer. 15	Sam. 15	Lun. 15	Jeu. 15	Dim. 15	Mar. 15	Ven. 15	Dim. 15
Mar. 16	Ven. 16	Sam. 16	Mar. 16	Jeu. 16	Dim. 16	Mar. 16	Ven. 16	Lun. 16	Mer. 16	Sam. 16	Lun. 16
Mer. 17	Sam. 17	Dim. 17	Mer. 17	Ven. 17	Lun. 17	Mer. 17	Sam. 17	Mar. 17	Jeu. 17	Dim. 17	Mar. 17
Jeu. 18	Dim. 18	Lun. 18	Jeu. 18	Sam. 18	Mar. 18	Jeu. 18	Dim. 18	Mer. 18	Ven. 18	Lun. 18	Mer. 18
Ven. 19	Mar. 19	Mer. 19	Ven. 19	Dim. 19	Mer. 19	Ven. 19	Lun. 19	Jeu. 19	Sam. 19	Mar. 19	Jeu. 19
Sam. 20	Mar. 20	Mer. 20	Sam. 20	Lun. 20	Jeu. 20	Mar. 20	Mar. 20	Ven. 20	Dim. 20	Mer. 20	Ven. 20
Dim. 21	Mer. 21	Jeu. 21	Dim. 21	Mar. 21	Jeu. 21	Dim. 21	Mer. 21	Sam. 21	Lun. 21	Jeu. 21	Sam. 21
Lun. 22	Jeu. 22	Ven. 22	Lun. 22	Mer. 22	Sam. 22	Lun. 22	Jeu. 22	Dim. 22	Mar. 22	Ven. 22	Dim. 22
Mar. 23	Ven. 23	Sam. 23	Mar. 23	Jeu. 23	Dim. 23	Mar. 23	Ven. 23	Lun. 23	Mer. 23	Sam. 23	Lun. 23
Mer. 24	Sam. 24	Dim. 24	Mer. 24	Ven. 24	Lun. 24	Mer. 24	Sam. 24	Mar. 24	Jeu. 24	Dim. 24	Mar. 24
Jeu. 25	Dim. 25	Lun. 25	Jeu. 25	Sam. 25	Mar. 25	Jeu. 25	Dim. 25	Mer. 25	Ven. 25	Lun. 25	Mer. 25
Ven. 26	Lun. 26	Mar. 26	Ven. 26	Dim. 26	Mer. 26	Ven. 26	Lun. 26	Jeu. 26	Sam. 26	Mar. 26	Jeu. 26
Sam. 27	Mar. 27	Mer. 27	Sam. 27	Lun. 27	Jeu. 27	Sam. 27	Mar. 27	Ven. 27	Dim. 27	Mer. 27	Ven. 27
Dim. 28	Mer. 28	Jeu. 28	Dim. 28	Mar. 28	Ven. 28	Dim. 28	Mer. 28	Sam. 28	Lun. 28	Jeu. 28	Sam. 28
Lun. 29	Jeu. 29	Ven. 29	Lun. 29	Mer. 29	Sam. 29	Lun. 29	Jeu. 29	Dim. 29	Mar. 29	Ven. 29	Dim. 29
Mar. 30	Sam. 30	Mar. 30	Jeu. 30	Dim. 30	Mar. 30	Mar. 30	Ven. 30	Lun. 30	Mer. 30	Sam. 30	Lun. 30
Mer. 31	Dim. 31	Dim. 31	Ven. 31	Ven. 31	Mer. 31	Mer. 31	Sam. 31	Jeu. 31	Jeu. 31	Mar. 31	Mar. 31

Loudéac communauté • 4/6 bd de la gare • 22600 LOUDÉAC • Tél. 02 96 66 40 10

[www.bretagnecentre.bzh](http://www.bretagnecentre.bzh)

LOUDEAC  
communauté

## Service de Poste

Une boîte aux lettres se trouve place de la mairie. Levée chaque jour à 9h.

Point relais colis au café gracieux, 1 rue du lin.

N'hésitez pas à vous faire connaître auprès d'Emilie, factrice sur notre commune.

## Que faire lors d'un Déménagement ?

Tout changement de domicile suppose quelques formalités administratives afin de rester en règle avec la législation, de conserver vos droits, ou tout simplement pour faciliter certaines transactions.

### Liste électorale

Vous pouvez vous inscrire sur les listes électorales en vous déplaçant à la Mairie avec :

- - une pièce d'identité,
- - un justificatif du nouveau domicile

Ou sur le site : Mon service public <https://mdel.mon.service-public.fr/...>

### Changement d'adresse

Rendez-vous à la poste de LOUDEAC « 3 Avenue des Combattants » pour faire procéder à votre changement d'adresse (cette démarche vous sera facturée).

### Ordures ménagères

Vous signaler au service des Ordures Ménagères à Loudéac Communauté Bretagne Centre (LCBC) au 02.96.66.40.10 ou par mail : [n.boscher@loudeac-communauté.bzh](mailto:n.boscher@loudeac-communauté.bzh)

### Carte d'identité & Passeport

Le changement d'adresse sur la carte d'identité et/ou passeport n'est pas obligatoire.

La demande de carte d'identité / passeport se passe à la Maison des services publics (ex-tribunal, 15 rue de Moncontour). Téléphone : 02.96.66.48.38 ou à la Mairie de La Motte au 02.96.25.40.03.

Au préalable, vous devez prendre rendez-vous sur <https://rendezvousonline.fr/>

### Carte grise

Rendez-vous sur le site : [immatriculation.ants.gouv.fr](http://immatriculation.ants.gouv.fr)

Ou à la Maison des services publics (ex-tribunal, 15 rue de Moncontour). TEL : 02.96.25.01.42

### Protection sociale

Contactez vos organismes de protection sociale : centre de sécurité sociale, caisse d'allocations familiales et caisse de mutuelle.

Faites transférer votre dossier de sécurité sociale à votre nouveau centre de paiement

Caisse Primaire d'Assurance Maladie (C.P.A.M)  
Tél. : 3646

1 r St Yves 22600 LOUDEAC  
site : [www.ameli.fr](http://www.ameli.fr)

Caisse d'Allocations Familiales (CAF)  
N° à tarif spécial : 0810.25.22.10

Avenue des plaines villes 22440 PLOUFRAGAN

## Eau

Prendre contact avec STGS, parc d'activités de Lann Velin Nord, 56300 SAINT THURIAU, afin de faire ouvrir votre compteur et de remplir les pièces administratives.

STGS se tient à votre disposition pour vous apporter le meilleur service en toutes circonstances du lundi au vendredi de 8h00 à 18h00 et en cas d'urgence 24 heures sur 24, 7 jours sur 7 au : 09 69 32 69 33 (non surtaxé).

Par internet : [www.stgs.fr](http://www.stgs.fr)

## Téléphone

Faites procéder à l'ouverture de votre ligne de téléphone auprès de France Télécom

Tél. : 10 14

## Electricité

Prenez contact avec les services d'EDF et GDF qui procéderont à la mise en service de votre branchement d'électricité.

[www.edf.fr](http://www.edf.fr)

Tél. : 0 800 123 333

## Banque

Signaler votre changement de domicile à votre agence.

## Fiscalité

Avertir les administrations fiscales de votre ancien domicile, à savoir : le centre des impôts et le centre des impôts fonciers ou le bureau du cadastre, la trésorerie.

## Scolarité

Contactez l'établissement scolaire dans lequel est inscrit votre/vos enfant(s) : demander un certificat de radiation de l'école précédemment fréquentée pour l'inscription dans le nouvel établissement.

## Assurance

Prévenir votre assureur de tout changement d'adresse, pour l'assurance automobile et pour l'assurance de l'habitation.

Ce document a été réalisé pour faciliter votre installation sur la commune.  
La municipalité reste bien sûr à votre écoute pour toute autre question.  
N'hésitez pas à vous rendre en mairie.  
Cordialement, la municipalité